

CONSORZIO FORESTALE DI VILLAR FOCCHIARDO

Via Conte Carroccio, 30 – 10050 Villar Focchiardo (TO)

C. Fisc 96026150019

Verbale della adunanza dell'Assemblea del 27 maggio 2011

Il giorno 27 maggio Duemilaundici, a seguito di regolare convocazione, si è adunata, in seconda convocazione, essendo andata deserta la prima, l'Assemblea dei Soci del Consorzio Forestale di Villar Focchiardo, presso il Centro Anziani di Piazza Abegg in Villar Focchiardo.

Alle ore 21.00:

constatata la presenza diretta o per delega di 54 Soci, per un complesso di 63 voti assembleari su 162, dato atto che per il Consiglio direttivo sono presenti i Signori: Chiaberto Emilio, Gai Guido, Versino Luigi, Chiaberto Luigi (Dolfo), Fasti Mario, Buffa Paolo, Rocci Roberto, Perino Sergio, Re Emilio.

Il Sig. Chiaberto Emilio, Presidente del Consorzio, riconosciuta e fatta constatare la validità della seduta, chiama i presenti a discutere e deliberare sul seguente

Ordine del Giorno

- 1) Relazione attività 2010
- 2) Bilancio consuntivo 2010
- 3) Bilancio di previsione 2011
- 4) Varie eventuali

Passando al primo e secondo punto all'Ordine del Giorno

Il Presidente relaziona dettagliatamente circa l'attività svolta dal Consorzio nell'annata trascorsa. I contenuti della relazione sono riportati nell'**Allegato 1**.

Di seguito, il Presidente passa ad illustrare la proposta di Bilancio consuntivo chiuso al 31 dicembre 2010, come predisposto dal Consiglio Direttivo.

Il Bilancio, allegato al presente verbale (**Allegato 2**) chiude con un avanzo di esercizio pari ad € 9.148,81, di cui si propone l'accantonamento a fondo di riserva

Dopo ampia discussione, con l'esame delle poste più significative, con voti espressi in forma palese, all'unanimità, con l'astensione dei componenti il Consiglio Direttivo

DELIBERA

- Di approvare la relazione del Presidente circa l'attività svolta dal Consorzio nell'anno 2010
- Di approvare il bilancio di esercizio, chiuso al 31 dicembre 2010, come in premessa trascritto.

Viene quindi posto in discussione il terzo punto all'Ordine del giorno: Bilancio di Previsione 2011

Su relazione del Presidente, viene esposto l'indirizzo assunto dal Consiglio Direttivo circa la necessità di completare, nel corso dell'anno 2010 le attività intraprese sinora.

I contenuti della proposta sono riassunti nell'**Allegato 3**.

Dopo ampia discussione, con voti espressi in forma palese, all'unanimità, l'assemblea

DELIBERA

- Di approvare la relazione del Presidente circa il programma di attività del Consorzio per l'anno 2011.
- Di approvare il bilancio di previsione per l'anno 2011, come riportato in premessa.

Null'altro essendovi da deliberare la seduta ha termine alle ore 23,45 circa, previa lettura ed approvazione del presente verbale.

IL SEGRETARIO
(Giovanni ROLLE)



IL PRESIDENTE DEL CONSORZIO
(Emilio CHIABERTO)

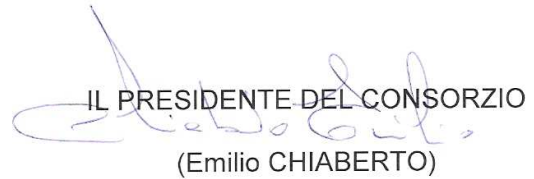

ALLEGATO 1

CONSORZIO FORESTALE DI VILLAR FOCCHIARDO

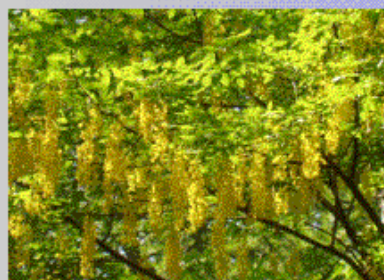

RELAZIONE ATTIVITA' ANNO 2010 e PREVISIONE 2011

NUMERO SOCI E SUPERFICIE anni 2003-2010

ANNO	2003	2004	2005	2006	2007	2008	2009	2010
numero soci	56	67	73	86	105	122	127	131
superficie	Ha 1.489,76	Ha 1.620,06	Ha 1.627,99	Ha 1.640,81	Ha 1672,63	Ha 1700,74	Ha 1761,56	Ha 1764,06

ATTIVITA' 2010

- AMMINISTRAZIONE
 - Aggiornamento Catasto Consortile (elenco particellare, elenco soci proprietari, scheda soci e cartografia)
- IRRIGAZIONE
 - Gestione Servizio Irriguo - Ruoli 2010
 - Pagamento canoni demaniali per n. 18 prese (utenze)
 - Presa in carico della presa della bealera Limbo ed emissione ruoli
 - Lavori Bealera Feisana-Piancampo: progetto di € 24.001,31 (finanziamento di € 11.041,31 - L.R. 21-bando 2008)
 - Adesione al Bando P.S.R. 20017-2013- Asse 1 Misura 125.2.1. (irrigazione a pioggia)
 - Presentazione in Provincia della documentazione per la Valutazione di impatto ambientale e l'autorizzazione della Bealera del Molino ad uso irriguo e per produzione energia idroelettrica

ATTIVITA' 2010

- ALPEGGI
 - Gestione degli Alpeggi Fumavecchia e Casotto in seguito alla nuova assegnazione della conduzione al Sig. Ugo Lussiana
- FORESTAZIONE
 - Espletamento gara assegnazione lotti boschivi in località Baraccone e Mongirardo
 - Attivazione delle procedure autorizzative per gli interventi di selvicoltura in Località Molè Ravera (proprietà comunale) e Montebenedetto (proprietà privata). Ultimi interventi previsti dalla Mis. I7 del P.S.R. 2000-2006
 - Collaborazione ai corsi per operatore forestale organizzati da I.N.I.P.A.
 - Acquistata ulteriore attrezzatura per corsi di operatore forestale

ATTIVITA' 2010

- **STRADE AGRO-SILVOPASTORALI**
 - Completamento lavori strada di Banda (costo totale lavori € 111.261,46 di cui € 28.000,00 Comune, € 4.900,00 Comunità Montana, € 62.264,80 e € 16.096,66 Consorzio)

IRRIGAZIONE

- **Comunicazioni alla Provincia relative all'adeguamento opere di presa e all'obbligo dei misuratori di portata relativamente alle derivazioni consortili e private dai Torrenti Gravio, Buggia, Frangerello, Chiapinetto e Gravio.**
- **Adesione al progetto del Consorzio di II grado della Valli di Susa per la realizzazione dei catasti consortili informatizzati e georeferiti dei consorzi gestori**
- **Firmata la convenzione con la Società FLUX ENERGY – Ascoli Piceno per l'utilizzo a fini idroelettrici della presa del Molino e presentazione alla Provincia della documentazione per la verifica della necessità di redazione della Valutazione di impatto ambientale e l'autorizzazione per uso irriguo e produzione energia idroelettrica.**
- **Pulizia canali irrigui**
- **Ruoli bealera Feisana**

IRRIGAZIONE

Lavori Montebenedetto PSR 2007/2013 Mis. 125.2.1

QUADRO ECONOMICO INTERVENTI		
INTERVENTO	IMPORTO [€]	inc %
Tubazione in pressione (PEAD) dalla vasca di carico alle utenze	53131.00	54.43%
Tubazione per trasporto a canaletta (1° tratto) dalla presa alla vasca di carico	32734.00	33.53%
Pozzetti	2253.19	2.31%
Opera di Presa sul Gravio	515.04	0.53%
Vasca di Carico	2,359.65	2.42%
Valvole e raccordi idraulici	6,627.86	6.79%
TOTALE opere in appalto	97,620.73	
IVA lavori (20%)	19,524.15	
TOTALE	117,144.88	

IRRIGAZIONE

Lavori Montebenedetto PSR 2007/2013 Mis. 125.2.1

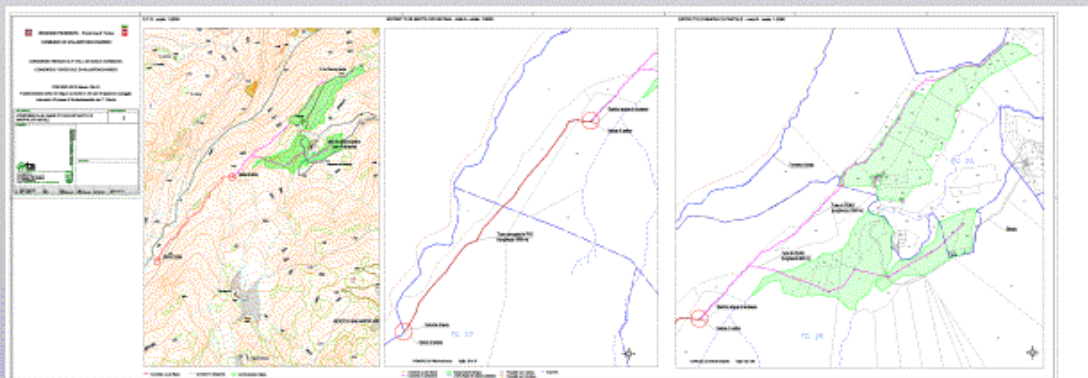

IRRIGAZIONE

Lavori Castellaro PSR 2007/2013 Mis. 125.2.1

QUADRO ECONOMICO INTERVENTI		
INTERVENTO	IMPORTO [€]	inc %
Tubazioni	21659.49	81.98%
Pozzetti - derivazioni - raccordi - valvole	4760.58	18.02%
TOTALE opere in appalto	26,420.07	100.00%
IVA lavori (20%)	5,284.01	
TOTALE	31,704.08	

IRRIGAZIONE

Lavori Castellaro PSR 2007/2013 Mis. 125.2.1

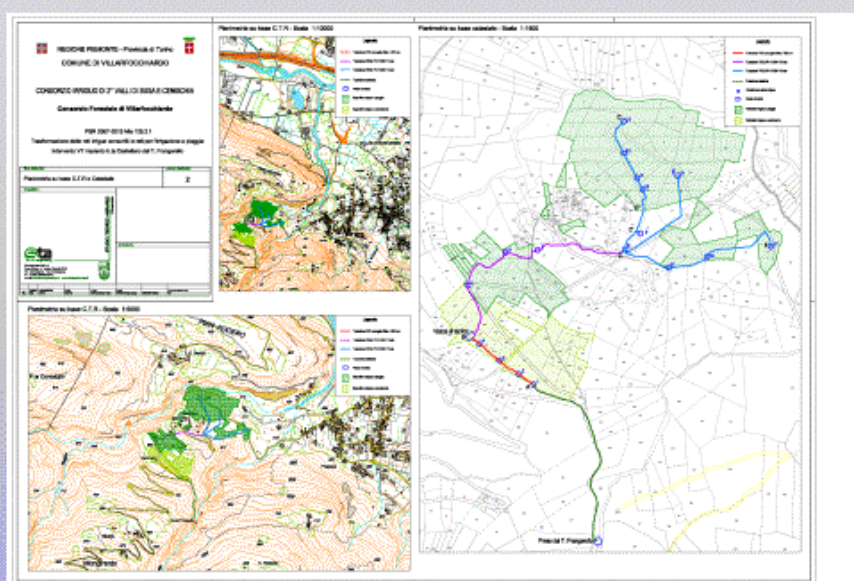

FORESTAZIONE

- Partecipazione al seminario organizzato da Federforeste “Il coinvolgimento della proprietà privata nella gestione forestale” a Torino il 6 aprile 2011.



Consorzio Forestale di
Villar Focchiardo



DOVE SIAMO



SEDE
Via Conte Caracciolo 30
Villar Focchiardo (To)

CONTATTI:
consorzio.villar@libero.it
Presidente: Emilio Stefano
CHIABERTO
Tel. 347 9168909

NASCITA E PARTECIPAZIONE
L'esigenza di creare un organo che gestisca tutti gli aspetti rurali del territorio ha fatto sì che nel 2002 grazie alla misura I.5 del PSR e alla collaborazione di COLDIRETTI, nascesse il consorzio di Villar Focchiardo. Ad oggi gli associati sono il Comune di Villar Focchiardo e 130 proprietari privati.



OBIETTIVI

www.federforeste.org

FORESTAZIONE

PSR 2000/2006 Misura I, Azione 7
Località Molè Ravera

CONSORZIO FORESTALE DI VILLAR FOCCHIARDO
Via Conte Caracciolo 10 - 10050 Villar Focchiardo (To)

AVVISO D'ASTA PER INTERVENTO SELVICOLTURALE SU BOSCO DI PROTEZIONE DIRETTA LOCALITÀ MOLE' RAVERA

Le opere consistono in taglio di strarameo, localizzato al bosco di protezione diretta, di bosco a riparo gli habitat parassiti e taglio. Comprenderà le fasi di abbinamento, distribuzione, concimazione e accatastamento, piano I.4M e con le modalità indicate in progetto, concesso in concessione al Comune di Villar Focchiardo e al Consorzio Forestale di Villar Focchiardo, con il Comune di Villar Focchiardo e con il Consorzio Forestale di Villar Focchiardo.

L'importo dell'asta è pari a € 1.100.000,00, al netto dell'IVA, con il pagamento del 10% all'atto della stipula dell'asta e del 90% entro il 31/12/2011. L'importo complessivo dell'asta è pari a € 1.210.000,00, con il pagamento del 10% all'atto della stipula dell'asta e del 90% entro il 31/12/2011. L'importo complessivo dell'asta è pari a € 1.210.000,00, con il pagamento del 10% all'atto della stipula dell'asta e del 90% entro il 31/12/2011.

Le opere sono in esecuzione ai sensi dell'art. 10 del D.Lgs. n. 152 del 29/05/2000 e del D.Lgs. n. 152 del 29/05/2000, con il pagamento del 10% all'atto della stipula dell'asta e del 90% entro il 31/12/2011. L'importo complessivo dell'asta è pari a € 1.210.000,00, con il pagamento del 10% all'atto della stipula dell'asta e del 90% entro il 31/12/2011.

L'asta è aperta in tutte le sue parti, con il pagamento del 10% all'atto della stipula dell'asta e del 90% entro il 31/12/2011. L'importo complessivo dell'asta è pari a € 1.210.000,00, con il pagamento del 10% all'atto della stipula dell'asta e del 90% entro il 31/12/2011.

L'asta è aperta in tutte le sue parti, con il pagamento del 10% all'atto della stipula dell'asta e del 90% entro il 31/12/2011. L'importo complessivo dell'asta è pari a € 1.210.000,00, con il pagamento del 10% all'atto della stipula dell'asta e del 90% entro il 31/12/2011.

L'asta è aperta in tutte le sue parti, con il pagamento del 10% all'atto della stipula dell'asta e del 90% entro il 31/12/2011. L'importo complessivo dell'asta è pari a € 1.210.000,00, con il pagamento del 10% all'atto della stipula dell'asta e del 90% entro il 31/12/2011.

L'asta è aperta in tutte le sue parti, con il pagamento del 10% all'atto della stipula dell'asta e del 90% entro il 31/12/2011. L'importo complessivo dell'asta è pari a € 1.210.000,00, con il pagamento del 10% all'atto della stipula dell'asta e del 90% entro il 31/12/2011.



FORESTAZIONE

PSR 2000/2006 Misura I, Azione 7
Località Montebenedetto

CONSORZIO FORESTALE DI VILLAR FOCCHIAO
Via Conte Cusani n.10 - 10050 Villar Focchiao (To)

AVVISO D'ASTA

VENDITA A CORPO DI MATERIALE IGNOSO PROVENIENTE DA INTERVENTO ELVICOLTURALE SULLOTTO BOSCHIVO IN LOCALITÀ MONTEBENEDETTO.

Il Consorzio Forestale di Villar Focchiao, in seguito ad apposita, senza scopo di lucro, licenza pervenuta dall'Ente incaricato al suo bosco che ha preso localmente atto, con l'atto di bosco di affiliazione, che il foglio di affiliazione, in riferimento al Comune di Villar Focchiao (TO), il bosco di affiliazione n. 10001, è stato iscritto al Registro del Catastro di Villar Focchiao.

Il presente avviso è del n. 10001, di affiliazione al n. 20001 al n. 10001, del foglio di affiliazione, in riferimento al Comune di Villar Focchiao.

Le dichiarazioni in materia di affiliazione al bosco sono state il risultato di un piano di affiliazione del foglio di affiliazione n. 10001, al n. 20001, del foglio di affiliazione, in riferimento al Comune di Villar Focchiao (TO), il bosco di affiliazione n. 10001, è stato iscritto al Registro del Catastro di Villar Focchiao.

<http://www.comune.villar-focchiao.it>

L'asta sarà aperta in sede separata, con sede al Consorzio, presso gli uffici del Consorzio, in base al numero di affiliazione n. 10001, al n. 20001, del foglio di affiliazione, in riferimento al Comune di Villar Focchiao (TO), il bosco di affiliazione n. 10001, è stato iscritto al Registro del Catastro di Villar Focchiao.

Il giorno 20/04/2011 il Consiglio Direttivo del Consorzio, in sede pubblica, presso il Sito Consorzio di Villar Focchiao, con l'atto di affiliazione n. 10001, al n. 20001, del foglio di affiliazione, in riferimento al Comune di Villar Focchiao (TO), il bosco di affiliazione n. 10001, è stato iscritto al Registro del Catastro di Villar Focchiao.

Villar Focchiao 06/04/2011



FORESTAZIONE

Corso Operatore Forestale

n.	Pagatore	Descrizione Entrate	giustificativo di entrata	importo	data pagamento	modalità pagamento
1	I.N.I.P.A. PIEMONTE	No è oggi attivezza UF F3 - 1° edizione - 1° bando	Fattura n. 01 de 127.04.2009	2.566,00	15/05/2009	bonifico bancario
2	I.N.I.P.A. PIEMONTE	No è oggi attivezza UF F3 - 2° edizione - 1° bando	Fattura n. 02 de 127.04.2009	2.566,00	15/05/2009	bonifico bancario
3	I.N.I.P.A. PIEMONTE	No è oggi attivezza UF F1.002 1° edizione - 1° bando	Fattura n. 01/2010 de 19/01/2010	736,00	17/03/2010	bonifico bancario
4	I.N.I.P.A. PIEMONTE	No è oggi attivezza UF F2.004 1° edizione - 1° bando	Fattura n. 02/2010 de 19/01/2010	1.127,00	17/03/2010	bonifico bancario
5	I.N.I.P.A. PIEMONTE	No è oggi attivezza UF F5.023 - 1° bando	Fattura n. 03/2010 de 19/01/2010	1.100,00	17/03/2010	bonifico bancario
6	I.N.I.P.A. PIEMONTE	No è oggi attivezza UF F3.09 - 2° bando	Fattura n. 04/2010 de 19/01/2010	2.686,00	17/03/2010	bonifico bancario
7	I.N.I.P.A. PIEMONTE	No è oggi attivezza UF F3.010 - 2° bando	Fattura n. 05/2010 de 19/01/2010	2.566,00	17/03/2010	bonifico bancario
8	I.N.I.P.A. PIEMONTE	No è oggi attivezza UF F3.015 - 2° bando - Lombardo	Fattura n. 14/2010 de 25/11/2010	2.300,00	21/12/2010	bonifico bancario
9	I.N.I.P.A. PIEMONTE	No è oggi attivezza UF F4.021 - 2° bando - Orlino	Fattura n. 15/2010 de 25/11/2010	2.300,00	21/12/2010	bonifico bancario
10	I.N.I.P.A. PIEMONTE	No è oggi attivezza UF2 (F2/004) - 1° bando - Torino	Fattura n. 01/2011 de 23/01/2011	850,00	31/01/2011	bonifico bancario
11	I.N.I.P.A. PIEMONTE	No è oggi attivezza UF3 (F3/020) - 1° bando - Margliano	Fattura n. 02/2011 de 24/01/2011	2.000,00	31/01/2011	bonifico bancario
12	I.N.I.P.A. PIEMONTE	No è oggi attivezza UFS (F5/024) - 1° bando - Rivale	Fattura n. 03/2011 de 24/01/2011	1.100,00	31/01/2011	bonifico bancario
				21.897,00		

ALPEGGI

Fumavecchia e Casotto

- Il Parco Orsiera Rocciavrè ha installato un impianto fotovoltaico per la produzione di acqua calda ed un impianto a pannelli solari per la produzione di energia.
- Interventi di pulizia pascoli da parte degli operai forestali della Regione.

FORESTAZIONE

Pista forestale Feisana/Tampe/Pian del Rocco/Villar Focchiardo

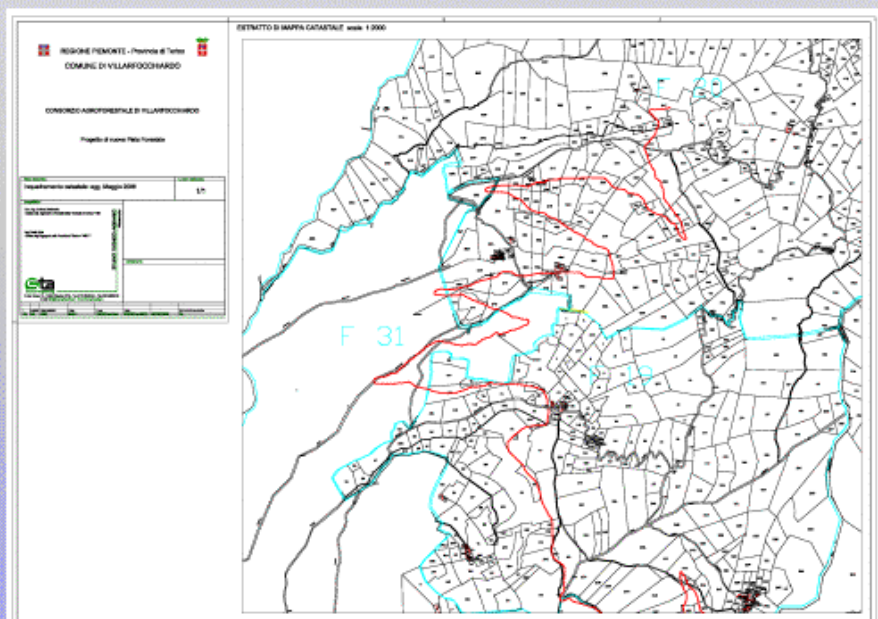

ANDAMENTO LIQUIDITA' DI CASSA
al 31 dicembre di ogni anno

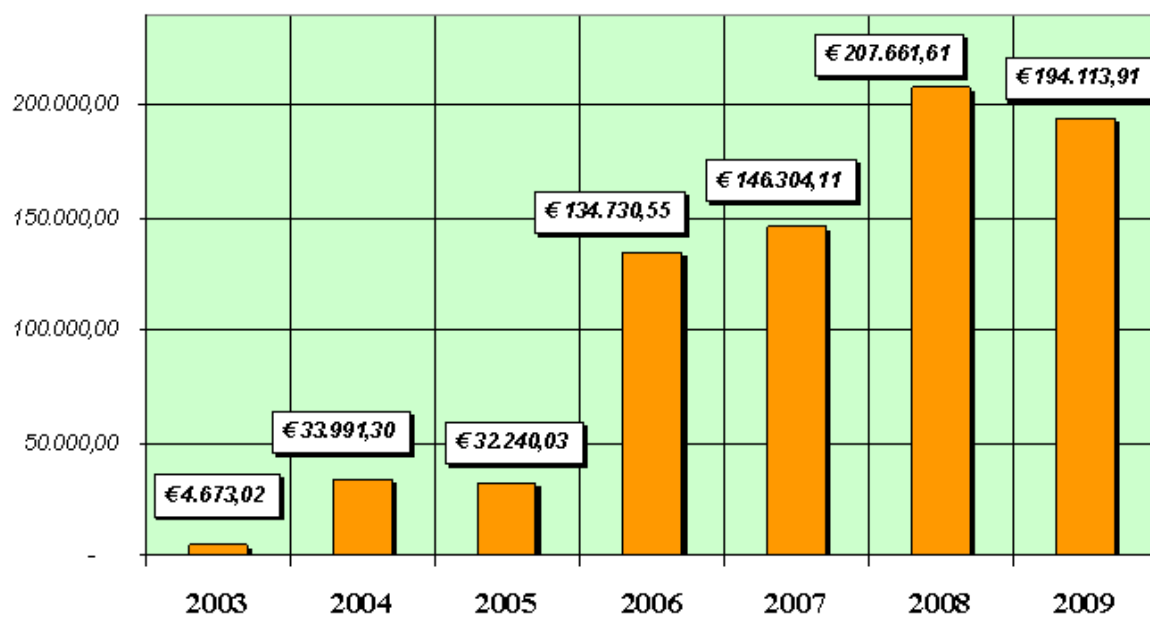

ALLEGATO 2

Bilancio Consuntivo - Esercizio 2010

Stato Patrimoniale

	ATTIVITA'		PASSIVITA'
Spese pluriennali	2.069,60	Fatture da ricevere	970,33
Attrezzature	9.301,82	Debiti vs/ rit.acconto	77,4
Banca	121.715,88	Debito vs/soci	19.866,44
Cassa	327,89	Debito vs/banca per spese banca	32,71
Credito vs/Banca c/int. att.	59,54	Fornitori	26.755,44
Ratei attivi	550,00	Fondo contr. misura I7 PSR 2000/2006	140.370,02
Erario c/rit. int. attivi	93,11	Debiti tributari (ires -Irap)	2.616,00
Credito vs/soci c/q.ta soc.	90,00	IVA c/erario	2.767,49
Credito vs/canoni irrigui c/ruolo acqua	4.967,50		
Crediti diversi	78.400,00		
Clienti	3.440,00		
Perdite esercizi precedenti	2.003,20		
totale attività	223.018,54	totale passività	193.455,83

PATRIMONIO NETTO

Quote sociali	3.935,00
Quota sociale Comune Villar	2.552,28
Riserva Cons. Fumavecchia	2.692,61
Utili d'esercizi precedenti	11.198,01

20.377,90

utile d'esercizio 9.184,81

Conto Economico

	COSTI		RICAVI
Materiali di consumo	859,89	Interessi attivi c/c	404,45
Materiali e spese piccoli lavori irrigui	573,78	Ruolo acqua irrigazione	3.798,50
Manutenzioni e riparazioni (lavori strada Banda)	111.261,46	Contributo finanziamento L. 21/99	16.428,68
Manutenzioni e riparazioni (lavori irrigaz. Feisana)	24.001,31	Contributo Comune Villar Focchiardo x str. Banda	28.000,00
Carburanti e lubrificanti	838,52	Contributo Provincia per strada Banda	60.000,00
Assicurazione infortuni	100,00	Contributo Com. Montanta per strada Banda	4.900,00
Spese trasporto	100,00	Ricavi da lotti boschivi	10.510,00
Imposte deducibili	137,00	Ricavi noleggio apparecchiature	9.306,68
Ires d'esercizio	2.525,00	Ricavi diversi (materiale consumo INIPA)	1.372,49
Consulenze e prestaz. Servizi	8.362,08	Affitto alpeggio Alpe Sindrè	50,00
Diritti camerali	207,10	Affitto alpeggio Alpe Fumavecchia	1.500,00
Quota associativa Federforeste	130,00	Utilizzo contr. misura I7 PSR 2000/2006	28.862,00
Canoni acque pubbliche	783,00		
Irap d'esercizio	91,00	totale ricavi	165.132,80
Contributo a privati x piccoli lavori manut. irrigaz.	786,85		
Quota comunale vendita lotti boschivi	3.153,00		
Costi diversi	830,00		
Sopravvenienze passive	423,44		
Imposta di bollo su c/c	36,90		
Spese bancarie	178,05		
Cancelleria e stampati	9,10		
Spese telefoniche	150,25		
Spese postali	410,26		
totale costi	155.947,99		
utile d'esercizio	9.184,81		

ESERCIZIO 2010**ALLEGATO A
IRRIGAZIONE**

	COSTI		RICAVI
Canone acque pubbliche	783,00	Ruoli acqua	3.798,50
Contributo a privati x piccoli lavori manut. irrigaz.	786,85	Ricavo da finanziamento L. 21/99	16.428,68
Materiali e spese piccoli lavori irrigui	573,78		
Consulenze	2.401,31		
Lavori irrigui Feisana	<u>21.600,00</u>		
totale costi	26.144,94	totale ricavi	20.227,18
utile esercizio -	<u><u>5.917,76</u></u>		

ALLEGATO B**Fornitori**

M.A.L.F.A. SRL	175,00
AUTOFFICINA Giaveno srl	1.280,44
VUANO Giovanni	<u>25.300,00</u>
totale	<u><u>26.755,44</u></u>

ALLEGATO C**Clienti**

<i>MAGNETTI Giovanni</i>	<u>3.440,00</u>
totale	<u><u>3.440,00</u></u>

Debito Vs/ Soci

Coldiretti	15.600,00
Carnino	<u>30,00</u>

ALLEGATO D
FORESTAZIONE
anno 2010

Consulenze	2.560,00	Ricavo da finanziamento 2006	2.560,00
Quota comunale vendita lotti boschivi	<u>3.153,00</u>	Ricavi da lotti boschivi	<u>10.510,00</u>
totale costi	5.713,00	totale ricavi	13.070,00
utile esercizio	<u><u>7.357,00</u></u>		

ALLEGATO 3

Bilancio Preventivo - Esercizio 2011

CONTO ECONOMICO

Spese tecniche-amministrative
Canone acque pubbliche
Spese postali
Spese cancelleria
Spese bancarie
Imposta di bollo
Spese comodato uso locale
Rinnovo quota assoc.Consorzio irriguo Vs
Quota associativa Feder Foreste
Assicurazione impianti irrigui
Materiale ed attrezzatura per corso
Quota Comune canone alpeggi
Diritti camerali
Imposte deducibili
Lavori su bealera Montebenedetto PSR 2007/2013 Mis. 125.2.1
Lavori su bealera Castellaro PSR 2007/2013 Mis.125.2.1
Intervento selvicolturale Molè Ravera - PSR 2000/2006 Mis. 17
Intervento selvicolturale Montebenedetto - PSR 2000/2006 Mis. 17
Acquisto teleferica - PSR 2007/2013 Mis. 32.1 (filiera legno)

Totale Costi

Totale a pareggio

COSTI

5.160,00 Interessi attivi c/c
783,00 Canone affitto Alpeggi Fumavecchia/Casotto
450,00 Ruolo acqua irrigazione
50,00 Contributo Federforeste per redazione scheda
170,00 Noleggio attrezzature per corsi formazione
36,90 Finanziamento Castellaro PSR 2007/2013 Mis. 125.2.1
180,00 Finanziamento Montebenedetto PSR 2007/2013 Mis. 125.2.1
20,00 Contributi da privati per lavori PSR 2007/2013 Mis. 125.2.1
130,00 Accantonamento PSR 2000/2006 Mis. 15
92,86 Finanziamento PSR 2007/2013 Mis. 312.1 (filiera legno)
2.000,00
500,00
200,00
130,00
117.144,88
31.704,08
17.400,00
6.000,00
25.545,50

207.697,22 Totale Ricavi

207.697,22

RICAVI

280,00
1.500,00
4.900,00
900,00
9.000,00
28.533,67
97.466,33
22.848,96
30.328,26
11.940,00

207.697,22

207.697,22