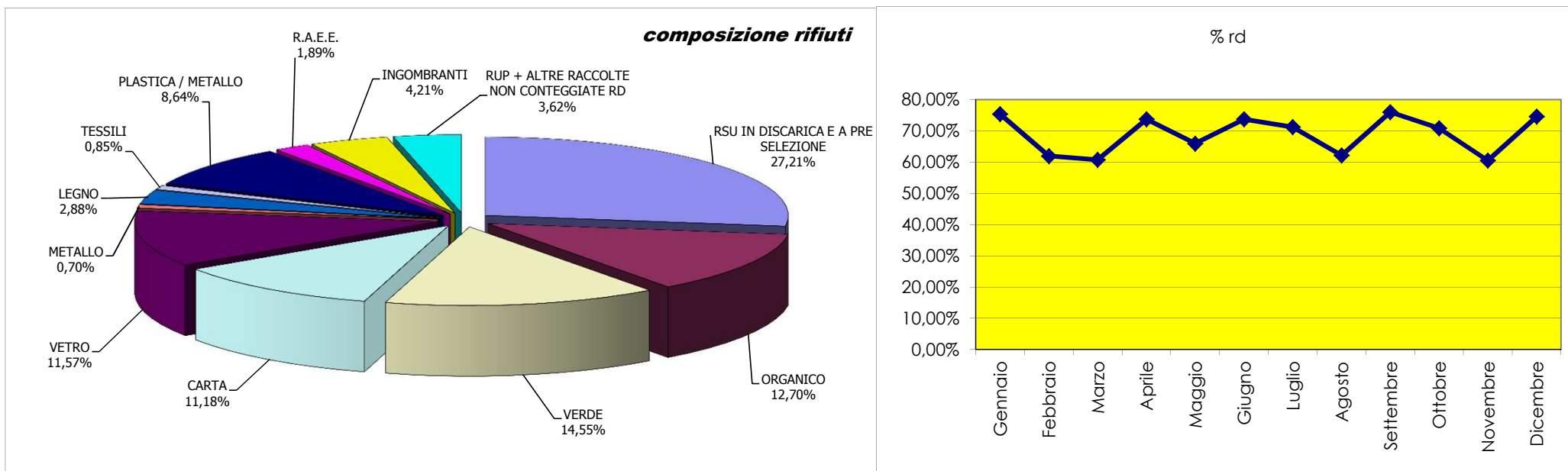

| MESE | RSU IN DISCARICA E A PRE SELEZIONE | ORGANICO | VERDE | CARTA | VETRO | METALLO | LEGNO | TESSILI | PLASTICA / METALLO | R.A.E.E. | INGOMBRANTI | RUP + ALTRE RACCOLTE NON CONTEGGIATE RD | TOTALE RD | % RD | RU (PER IL CALCOLO %RD) | TOTALE PRODUZIONE |
|---------------|------------------------------------|--------------|---------------|--------------|--------------|-------------|--------------|-------------|--------------------|--------------|--------------|---|---------------|---------------|-------------------------|-------------------|
| Gennaio | 15,49 | 6,23 | 26,80 | 5,82 | 6,78 | 0,32 | 1,40 | 0,45 | 3,13 | 2,43 | 2,79 | 0,17 | 53,96 | 75,32% | 71,63 | 71,80 |
| Febbraio | 19,74 | 4,12 | 12,70 | 4,99 | 6,26 | 0,34 | 0,86 | 0,28 | 3,03 | 1,85 | 2,51 | 0,40 | 35,11 | 61,94% | 56,69 | 57,09 |
| Marzo | 17,98 | 5,29 | 2,22 | 6,75 | 6,91 | 1,09 | 1,24 | 0,38 | 4,27 | 1,29 | 2,54 | 17,53 | 30,33 | 60,69% | 49,97 | 67,50 |
| Aprile | 14,03 | 6,65 | 12,74 | 5,15 | 7,23 | 0,32 | 2,76 | 0,41 | 5,99 | 0,26 | 2,04 | 0,05 | 42,44 | 73,72% | 57,57 | 57,62 |
| Maggio | 17,60 | 7,23 | 4,49 | 7,77 | 7,16 | 0,21 | 3,04 | 0,69 | 4,82 | 0,62 | 4,77 | 0,78 | 38,50 | 65,92% | 58,40 | 59,18 |
| Giugno | 15,56 | 7,05 | 17,87 | 7,44 | 5,75 | 0,24 | 1,33 | 0,49 | 5,79 | 0,62 | 2,49 | 0,13 | 47,66 | 73,73% | 64,64 | 64,77 |
| Luglio | 14,62 | 7,71 | 10,05 | 5,95 | 6,61 | 0,26 | 0,92 | 0,62 | 5,64 | 0,52 | 2,13 | 0,03 | 39,18 | 71,20% | 55,03 | 55,05 |
| Agosto | 19,80 | 7,63 | 3,98 | 6,36 | 5,69 | 0,48 | 2,39 | 0,66 | 6,04 | 0,93 | 2,87 | 0,32 | 35,32 | 62,16% | 56,82 | 57,14 |
| Settembre | 10,15 | 7,87 | 3,50 | 6,78 | 8,96 | 0,38 | 2,19 | 0,46 | 5,06 | 1,20 | 2,43 | 0,13 | 37,23 | 76,00% | 48,99 | 49,12 |
| Ottobre | 14,07 | 11,65 | 2,86 | 6,12 | 5,83 | 0,61 | 1,74 | 0,90 | 6,39 | 1,04 | 2,47 | 4,92 | 38,01 | 70,81% | 53,68 | 58,61 |
| Novembre | 19,74 | 7,47 | 1,51 | 7,42 | 7,67 | 0,13 | 0,84 | 0,29 | 5,29 | 0,99 | 0,72 | 0,48 | 31,48 | 60,47% | 52,06 | 52,55 |
| Dicembre | 8,78 | 8,64 | 1,65 | 6,55 | 4,92 | 0,45 | 1,12 | 0,25 | 4,11 | 1,30 | 1,31 | 0,00 | 29,14 | 74,55% | 39,09 | 39,10 |
| Totale | 187,59 | 87,56 | 100,36 | 77,10 | 79,77 | 4,83 | 19,84 | 5,88 | 59,57 | 13,04 | 29,05 | 24,95 | 458,37 | 68,97% | 664,58 | 689,53 |

DATI ESPRESSI IN TONNELLATE

METODO OSSERVATORIO PROVINCIALE

**NOTE**

R.A.E.E. = RIFIUTI APPARECCHIATURE ELETTRICHE ED ELETTRONICHE (FRIGORIFERI, LAVATRICI, LAVASTOVIGLIE, MONITOR, APPARECCHIATURE ELETTRONICHE, NEON..)

R.U.P. + ALTRE RACCOLTE = RIFIUTI URBANI PERICOLOSI E ALTRE RACCOLTE COME PILE, FARMACI, BATTERIE, OLI MINERALI E VEGETALI, PNEUMATICI, PITTURE E VERNICI, SPAZZAMENTO A RECUPERO..