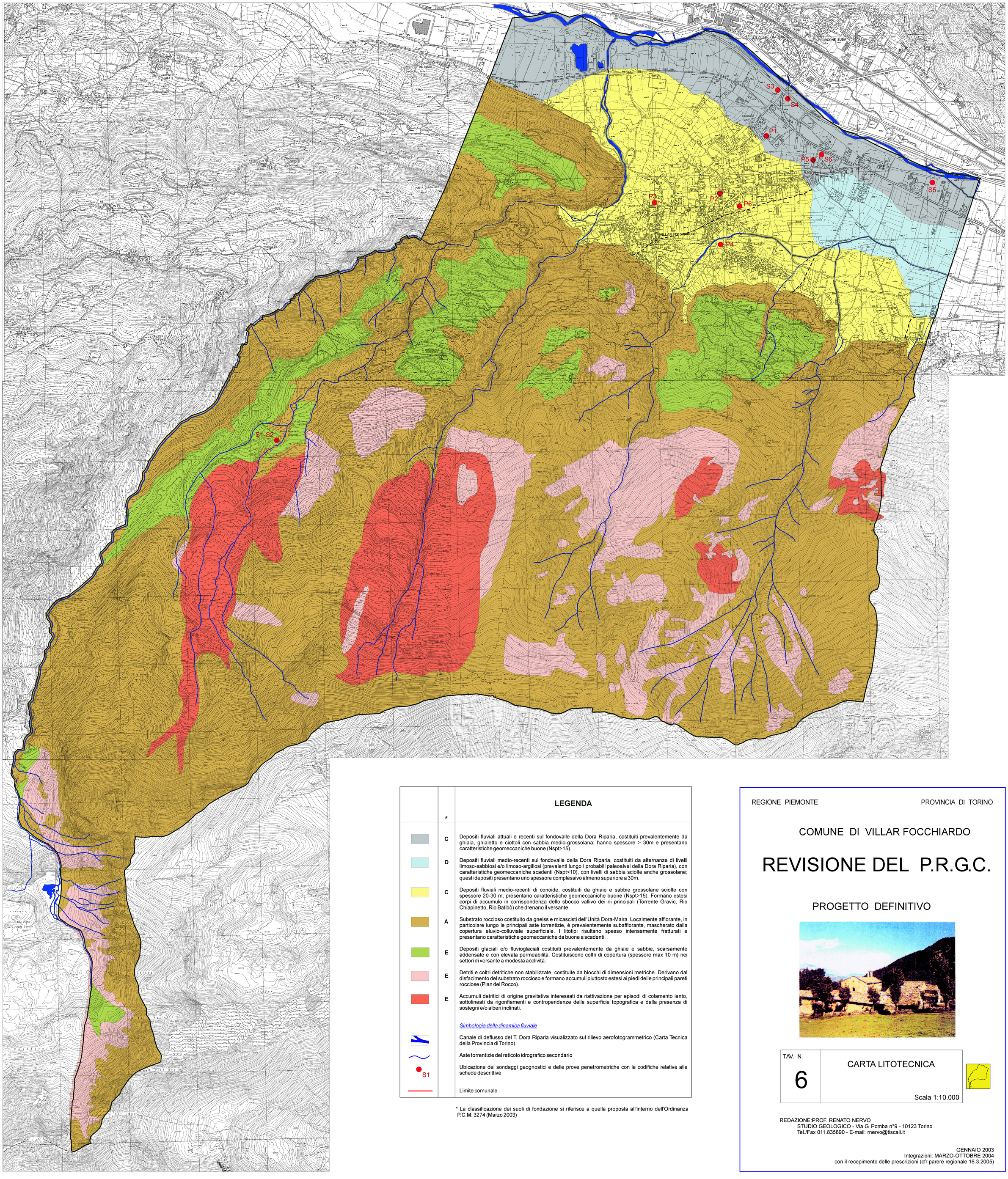

LEGENDA

	*	
	C	Depositi fluviali attuali e recenti sul fondovalle della Dora Riparia, costituiti prevalentemente da ghiaia, ghiaietto e ciottoli con sabbia medio-grossolana; hanno spessore > 30m e presentano caratteristiche geomeccaniche buone (Nspt>15).
	D	Depositi fluviali medio-recenti sul fondovalle della Dora Riparia, costituiti da alternanze di livelli limoso-sabbiosi e/o limoso-argillosi (prevalenti lungo i probabili paleoalvei della Dora Riparia), con caratteristiche geomeccaniche scadenti (Nspt<10), con livelli di sabbie sciolte anche grossolane; questi depositi presentano uno spessore complessivo almeno superiore a 30m.
	C	Depositi fluviali medio-recenti di conoide, costituiti da ghiaie e sabbie grossolane sciolte con spessore 20-30 m; presentano caratteristiche geomeccaniche buone (Nspt>15). Formano estesi corpi di accumulo in corrispondenza dello sbocco vallivo dei rii principali (Torrente Gravio, Rio Chiapinetto, Rio Batibò) che drenano il versante.
	A	Substrato roccioso costituito da gneiss e micascisti dell'Unità Dora-Maira. Localmente affiorante, in particolare lungo le principali aste torrentizie, è prevalentemente subaffiorante, mascherato dalla copertura eluvio-colluviale superficiale. I litotipi risultano spesso intensamente fratturati e presentano caratteristiche geomeccaniche da buone a scadenti.
	E	Depositi glaciali e/o fluvioglaciali costituiti prevalentemente da ghiaie e sabbie, scarsamente addensate e con elevata permeabilità. Costituiscono coltri di copertura (spessore max 10 m) nei settori di versante a modesta acclività.
	E	Detriti e coltri detritiche non stabilizzate, costituite da blocchi di dimensioni metriche. Derivano dal disfacimento del substrato roccioso e formano accumuli piuttosto estesi ai piedi delle principali pareti rocciose (Pian del Rocco).
	E	Accumuli detritici di origine gravitativa interessati da riattivazione per episodi di colamento lento, sottolineati da rigonfiamenti e contropendenze della superficie topografica e dalla presenza di sostegni e/o alberi inclinati.
		Simbologia della dinamica fluviale
		Canale di deflusso del T. Dora Riparia visualizzato sul rilievo aerofotogrammetrico (Carta Tecnica della Provincia di Torino)
		Aste torrentizie del reticolo idrografico secondario
S1		Ubicazione dei sondaggi geognostici e delle prove penetrometriche con le codifiche relative alle schede descrittive
		Limite comunale

* La classificazione dei suoli di fondazione si riferisce a quella proposta all'interno dell'Ordinanza P.C.M. 3274 (Marzo 2003)

REGIONE PIEMONTE — PROVINCIA DI TORINO

COMUNE DI VILLAR FOCCHIARDO

REVISIONE DEL P.R.G.C.

PROGETTO DEFINITIVO

TAV. N.	
6	CARTA LITOTECNICA Scala 1:10.000

REDAZIONE:PROF. RENATO NERVO
STUDIO GEOLOGICO - Via G. Pomba n°9 - 10123 Torino
Tel./Fax 011.835890 - E-mail: rnervo@tiscali.it

GENNAIO 2003
Integrazioni: MARZO-OTTOBRE 2004
con il recepimento delle prescrizioni (cfr parere regionale 16.3.2005)