REGIONE PIEMONTE	PROVINCIA DI TORINO

Comune di VILLAR FOCCHIARDO
Via Conte Carroccio, 30
Tel 0119645025 fax 0119646283

PROGETTO DEFINITIVO

(art. 17 comma 5 - L.R. 56/77 come modificata dalla L.R. 3/2013 e dalla L.R. 17/2013)

III^ VARIANTE PARZIALE AL PRGC VIGENTE

TAV. P5a — 1:5.000

CARTA DI SINTESI
DELLA PERICOLOSITA' GEOMORFOLOGICA E DELL'IDONEITÀ ALL'UTILIZZAZIONE URBANISTICA

settembre 2014

Progetto Preliminare	adottato con deliberazione C.C. n. 10 del 29/04/2014		
Esecutiva delibera			
Pubblicazione	Albo Pretorio dal 05/06/2014	al	05/07/2014
Osservazioni	dal 20/08/2014	al	05/09/2014
Controdeduzioni	..... 201.		
Progetto Preliminare Controdedotto	adozione con deliberazione C.C. n. .. del .... 201.		
Progetto Definitivo	adottato con deliberazione C.C. n. del		
Esecutiva delibera			
Pubblicazione	B.U.R.		

a cura di:
STUDIO DI ARCHITETTURA E URBANISTICA
architetto **Maria Sorbo**
Via Del Carmine, 22 - 10122 TORINO
tel. 0115638980 fax - 0119793284
infosimonaudo@fastwebnet.it
m.sorbo@architettorosgeo.it

a cura del tecnico:
STUDIO DI GEOLOGIA
Geologo Dott. **SECONDO ACCOTTO**
Via Roma, 20 - 10010 Borgiallo Dora (TO)
tel. 0125682811 fax +0125189037 6
isarco@acotto.com
info@studiococcolo.it

Il Sindaco	Il Responsabile del Procedimento	Il Segretario Comunale
Emilio Stefano CHIABERTO	Geom. Marina Pittau	Alberto CANE

PRGC informatizzato su base Catastale compensata fornita dal Comune aggiornata a luglio 2013
Sistema di riferimento UTM-WGS84 33N e Gauss-Boaga Ovest

Elaborazione cartografica a cura di:
STUDIO DI ARCHITETTURA E URBANISTICA architetto **Maria Sorbo**

CLASSE II

- A, B, C — Zona di pericolosità geomorfologica moderata (Art.12/8, 2 c.)

CLASSE III NON DIFFERENZIATA

- Zona di pericolosità geomorfologica (Art.12/8, 4 c.)

CLASSE III B

- b2, b3, b4 — Zona di pericolosità geomorfologica elevata (Art.12/8, 5-6-7 c.)
- CR 1 — Cronoprogramma (Art.12/8, 5 c.)

CLASSE III A

- Zona di pericolosità geomorfologica elevata (Art.12/8,3 c.)

- A, B, C, Progetto — Delimitazione delle fasce fluviali (Art.12/3, 4 c.)
- Linea terrapieno collaudato il 30/03/99
- Conoide
- Area di frana

LEGENDA:
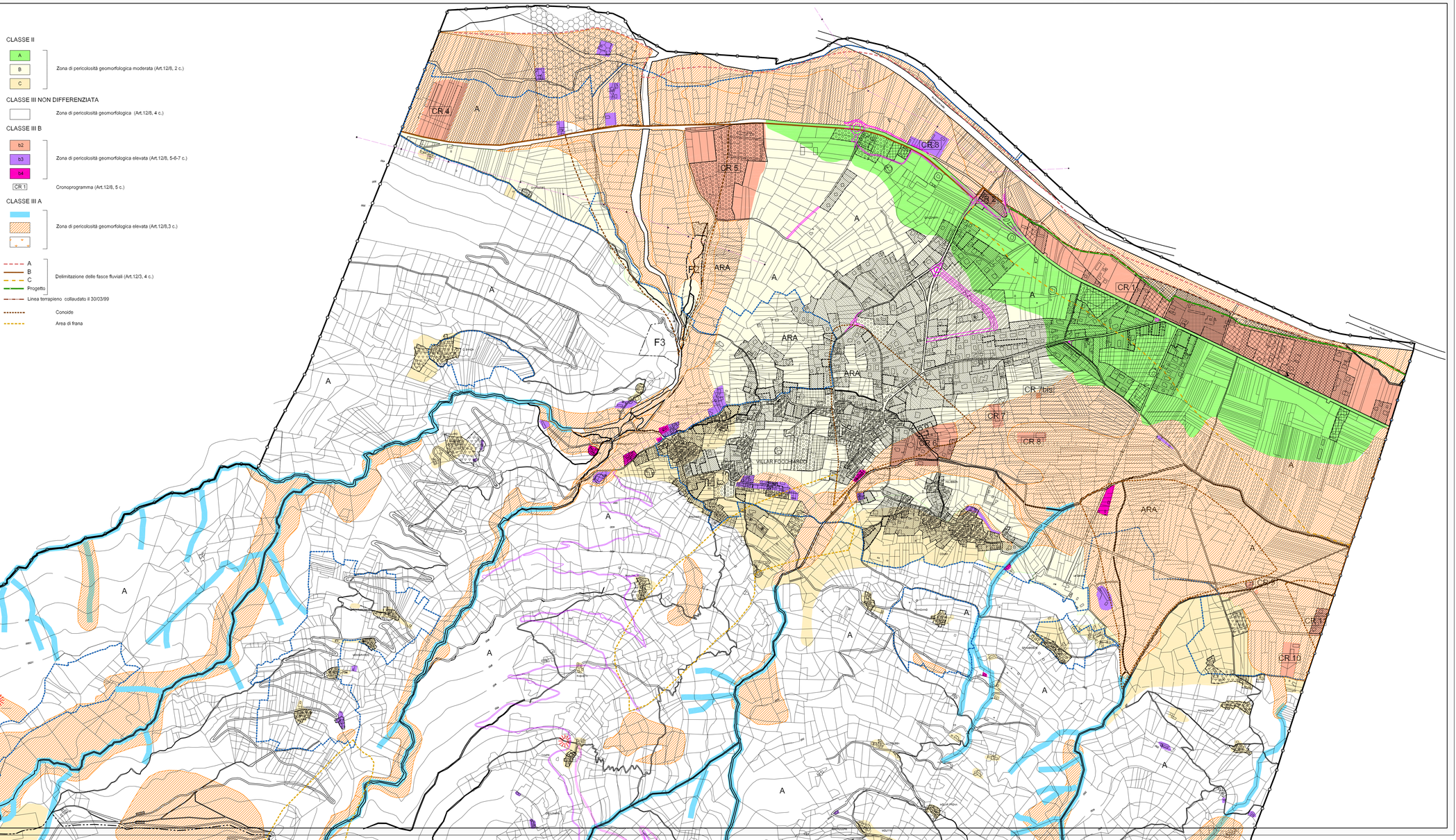
- Confine comunale
- A Area agricola (art. 22/1)
- NA Nuclei agricoli (art. 22/2)
- Ra Centro storico (art. 22/5)
- Rbm Aree residenziali di recupero (art. 22/7)
- Rbm1 Lotti liberi (art. 22/7)
- Rc Aree residenziali di completamento (art. 22/8)
- Rn Aree residenziali di nuovo impianto (art. 22/9)
- Ri Residenze in area impropria (art. 22/10)
- Pb Aree produttive esistenti (art. 22/11)
- Pc Aree produttive di completamento (art.22/12)
- Pe Produzione estrattiva (art.22/13)
- Pi Attività produttive in zona impropria (art. 22/14)
- Tb Terziario esistente (art. 22/8)
- Tr Terziario turistico ricettivo (art. 22/15)
- S Servizi pubblici esistenti (art. 22/17)
- S Servizi pubblici in progetto (art. 22/17)
- F Aree di interesse generale (art. 22/18)
- ARA Aree di rispetto ambientale
- Vincolo idrogeologico
- Tracciati stradali in progetto
- Punti di vista panoramici
- Siti da Bonificare
- Pista forestale in progetto